

## Sponsoren



Biogen GmbH



Boehringer Ingelheim Pharma GmbH & Co. KG



Bristol-Myers Squibb GmbH & Co. KGaA



Galapagos Biopharma Germany GmbH



GlaxoSmithKline GmbH & Co. KG



Janssen-Cilag GmbH



Lilly Deutschland GmbH



medac GmbH



Pfizer AG, Schweiz



Sanofi-Aventis Deutschland GmbH

# FUTURHEUMA

Berlin, 30. April – 1. Mai 2021

Veranstaltungsort: **Virtuell**

Veranstalter: **Freunde und Förderer der Berliner Charité e. V.**  
Charitéplatz 1  
10117 Berlin

Wissenschaftlicher  
Leiter: **Prof. Dr. Gerd-R. Burmester**  
Klinikdirektor  
Charité-Universitätsmedizin Berlin  
Medizinische Klinik mit Schwerpunkt  
Rheumatologie und Klinische Immunologie

Wissenschaftliche  
Organisation: **Edgar Wiebe**  
Assistenzarzt

Organisation: **Gedel Congress Management GmbH**  
Robert-Koch-Platz 7, 10115 Berlin  
Telefon 030 22488390  
Fax 030 22488389  
[www.gedel-cm.de](http://www.gedel-cm.de)  
Anmeldung: [gedel.cm@t-online.de](mailto:gedel.cm@t-online.de)

Die Zertifizierung ist bei der Ärztekammer Berlin beantragt.

# FUTURHEUMA

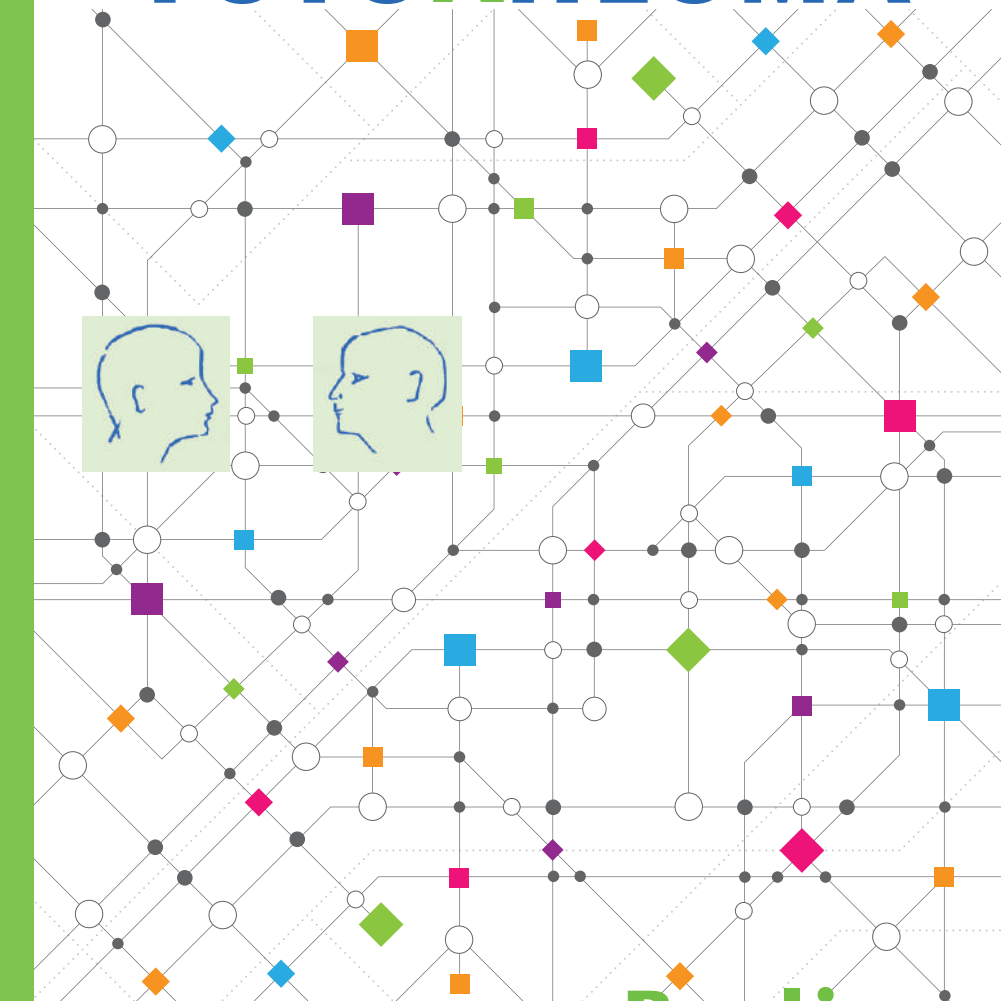

**Berlin**

**30. April – 1. Mai 2021**

**– virtuell –**

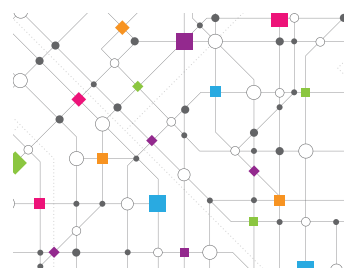

Liebe Kolleginnen und Kollegen,

vielen hat sich verändert seit dem letzten Jahr: die Welt ist im Umbruch - im Kontext der Pandemie stehen wir vor vielen privaten und beruflichen Herausforderungen. Trotz der damit verbundenen Einschränkungen und Unsicherheiten freuen wir uns sehr, Ihnen gerade in dieser Zeit ein Fortbildungsangebot machen zu können, das den aktuellen Gegebenheiten Rechnung trägt - eine Fortbildungsveranstaltung, die neue Gedanken in der Vermittlung von Wissen aufgreift, mit neuen Formaten experimentiert und inhaltlich mutig ist. Ein besonders wichtiger Gedanke ist auch, die Zukunft unseres Fachs zu thematisieren, mit Inhalten, die ihrer Zeit voraus sind. Dass diese Veranstaltung diesmal nur virtuell stattfindet, passt daher sehr gut.

- Seien Sie Teil vom ersten **virtuellen** rheumatologischen **Science Slam** - einem wissenschaftlichen Vortragsturnier, das Sie genauso ins Staunen bringen wird wie unsere bisherigen Veranstaltungen.
- Tauchen Sie ein in einen virtuellen **Escape Room**, bei dem Sie knifflige rheumatologische Fälle lösen müssen oder vertiefen Sie Ihre Skills in unseren digital adaptierten **Workshops**.
- Bleiben Sie up-to-date zu aktuellen Themen wie Covid-19 und seinen Besonderheiten für die Rheumatologie, und lernen Sie interdisziplinäre Zusammenhänge in unserem **Tight-junctions** Format besser verstehen.
- Erleben Sie mit dem **Großen Rheuma-Quiz**, dass Lernen und Weiterbildung viel Spaß macht und mit diesem Format sogar noch effizienter funktioniert.

Seien Sie also mutig und interessiert, nehmen Sie an unserem virtuellem **FUTURHEUMA** teil!

Wir laden Sie herzlich dazu ein.

  
Gerd-R. Burmester

  
Edgar Wiebe

## Programm Freitag, 30. April

16:00	<b>Eröffnung</b>	Gerd-R. Burmester
16:15 – 17:00	<b>Covid-19 und entzündlich-rheumatische Erkrankungen</b>	Gerd-R. Burmester
17:00 – 17:45	<b>SpA – was ist neu, was kommt 2021?</b>	Denis Poddubnyy
17:45 – 18:00	<b>Pause</b>	
18:00 – 19:30	<b>Die Zukunft der Rheumatologie in 10 Minuten – präsentiert von 5 Ärzten und Naturwissenschaftlern</b>	Moderation Edgar Wiebe



**Wer's glaubt, wird selig**  
Johanna Mucke

**Das Kuchen-Paradox**  
Tim Hollstein

**Corona-Impfung? – Ich habe gehört, dass...!**  
Rebecca Hasseli-Fräbel

**Medical Education? – Let's gamify!**  
Ruben Sengewein

**Zurück in die Zukunft: Praxis im Wohnzimmer**  
Anne-Marie Glimm

## Programm Samstag, 1. Mai

08:15 – 08:30	<b>Eröffnung</b>	Edgar Wiebe
08:30 – 11:00	<b>Digitale Workshops</b>	
08:30 – 09:30	Workshop Runde 1	
09:30 – 09:45	Pause	
09:45 – 10:45	Workshop Runde 2	
	<b>Escape game</b>	Edgar Wiebe
	<b>Kapillarmikroskopie</b>	Thomas Rose
	<b>Labormedizin</b>	Robert Biesen
	<b>MRT bei SpA</b>	Fabian Proft Mikhail Protopopov
	<b>Röntgen bis DECT</b>	Juliane Greese Katharina Ziegeler
10:45 – 11:00	<b>Pause</b>	
11:00 – 12:00	<b>Tight-junctions: Rheumatologie trifft Pathologie</b>	Christof Iking-Konert Thorsten Wiech
12:00 – 13:00	<b>Das große Rheuma-Quiz</b>	Elise Siegert
13:00 – 13:15	<b>Abschlussbesprechung Ende der Veranstaltung</b>	