

Wir danken für die Unterstützung durch folgende Firmen:



Celgene GmbH



CHUGAI PHARMA EUROPE LTD.



PHARMACEUTICAL COMPANIES
OF Johnson & Johnson

Janssen-Cilag GmbH



Lilly Deutschland GmbH



medac GmbH



MSD Sharp & Dohme GmbH



Pfizer AG, Schweiz
Pfizer Pharma GmbH



Roche Pharma AG



Sanofi-Aventis Deutschland GmbH

FUTURHEUMA

Berlin 10. – 11. Mai 2019

Veranstaltungsort: **Kaiserin-Friedrich-Haus**

Veranstalter: **Freunde und Förderer der Berliner Charité e. V.**
Charitéplatz 1
10117 Berlin

Wissenschaftlicher
Leiter: **Prof. Dr. Gerd-R. Burmester**
Klinikdirektor
Charité-Universitätsmedizin Berlin
Medizinische Klinik mit Schwerpunkt
Rheumatologie und Klinische Immunologie

Wissenschaftliche
Organisation: **Edgar Wiebe**
Assistenzarzt

Organisation: **Gedel Congress Management GmbH**
Robert-Koch-Platz 7, 10115 Berlin
Telefon 030 22488390
Fax 030 22488389
www.gedel-cm.de
gedel.cm@t-online.de

Die Teilnahme an FutuRheuma
wird von der Ärztekammer Berlin zertifiziert

FUTURHEUMA

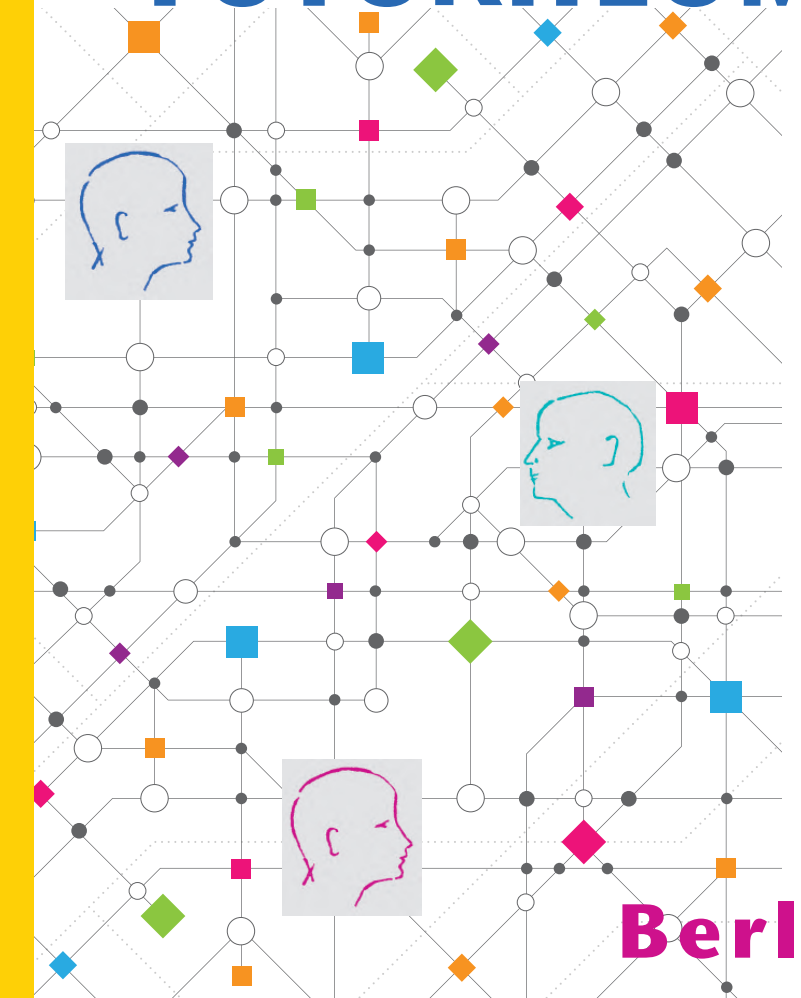

Berlin

**10. – 11. Mai
2019**

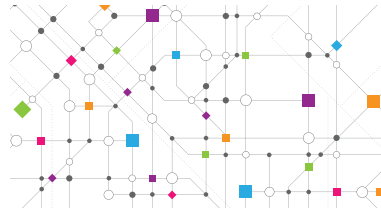

Liebe Kolleginnen und Kollegen,

heute möchten wir Ihnen ein besonderes innovatives Fortbildungsangebot anbieten. FUTURHEUMA hat zum Ziel, neue Gedanken in der Fortbildung aufzugreifen und in die Rheumatologie einzuführen.

Hierzu gehören der

- » Science-Slam – wissenschaftliches Kurzvortragsturnier
- » Tight Junctions – Darstellung interdisziplinärer Zusammenhänge
- » Open Mic – spontane interaktive Diskussion

Ein besonders wichtiger Gedanke ist das Netzwerken: hier wollen wir kurze prägnante Beiträge hervorheben, denn der Gedankenaustausch zwischen den Generationen in der Rheumatologie ist wichtig.

Neben dem State of the Art in den wichtigsten Krankheitsbildern wollen wir schließlich auch die zukünftige Entwicklung beleuchten.

Über das Format Open Mic werden wir Probleme aus der Praxis bzw. dem klinischen Alltag direkt ansprechen und kollegial diskutieren.

Abgerundet wird das Programm durch ein Angebot an junge bzw. in Ausbildung befindliche Rheumatologinnen und Rheumatologen, in dem ausgewiesene Referenten mögliche Karriereperspektiven aufzeigen und Hilfestellungen leisten können, wie die weitere Laufbahn in der Rheumatologie ablaufen kann.

Wir laden Sie herzlich zu FutuRheuma ein.

Gerd-R. Burmester

Edgar Wiebe

Programm Freitag

- | | | |
|---------------|---|----------------------|
| 14.00 – 14.15 | Eröffnung | Gerd-R. Burmester |
| 14.15 – 16.00 | – State of the Art und Ausblick – | |
| | › zur Rheumatoiden Arthritis | Gerd-R. Burmester |
| | › zu Systemischer Sklerose | Gabriela Riemekasten |
| | › zu Vaskulitis | Wolfgang Schmidt |
| 16.00 – 16.30 | Kaffeepause | |
| 16.30 – 17.45 | Die Zukunft der Rheumatologie in 10 Minuten – präsentiert von 5 Ärzten und Naturwissenschaftlern | |

Moderation
Edgar Wiebe

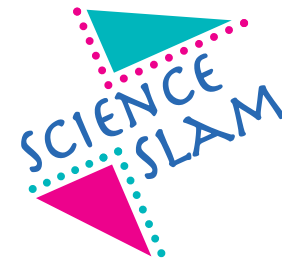

**RA und IBD –
verschieden und
doch gleich?**

Konrad Aden

**Warum bekommen Tiere
kein Rheuma?**

Annemarie Lang

**Rheumaepidemiologie –
mehr als nur Zahlen**

Anja Strangfeld

**Under investigation –
Auftragsmörder in der
Rheumatologie**

Wolfgang Merkt

tba

Axel Hueber

- | | | |
|---------------|---|--|
| 18.00 – 19.00 | Meet the Professor – Wine and Cheese
Karriere-Perspektive in der Rheumatologie | |
|---------------|---|--|

Programm Samstag

- | | | |
|---------------|--|----------------------------------|
| 08.00 – 08.30 | Eröffnung | Edgar Wiebe |
| 08.30 – 12.00 | Workshops | |
| | Jeder Teilnehmer kann an zwei Workshops teilnehmen | |
| | Gelenkulterschall in der
Rheumatologie | Sarah Ohrndorf |
| | Von konventioneller Radiologie
bis DECT | Torsten Diekhoff |
| | Myositis:
Klinik trifft Histopathologie | Udo Schneider |
| | Back to the roots:
Klinisch-rheumatologische
Untersuchung | Joachim-M. Engel |
| | Labordiagnostik | Robert Biesen |
| | MRT bei SpA | Fabian Proft |
| | dazwischen Kaffeepause | |
| | Tight-junctions | |
| 12.00 – 13.00 | Das PsA&O
Rheumatologe trifft Dermatologie | Eugen Feist
Thomas Buttgerit |
| 13.00 – 13.45 | Mittagspause | |
| 13.45 – 14.45 | Darm mit SpA | Hiltrun Haibel
Philip Grunert |
| 14.45 – 15.45 | Open-rheuMIC
Gemeinsame Falldiskussionen | Moderation:
Gerd-R. Burmester |
| 15.45 – 16.00 | Abschlussbesprechung
Ende der Veranstaltung | |